SERVIZI

PER LA SANITÀ E L'ASSISTENZA SOCIALE

Se hai buone

doti relazionali …

Se hai

spirito di **inziativa** e di **adattamento**

Se partecipi attivamente
alla vita degli altri ...

e ti **immagini**
in futuro ...

a lavorare

per il **benessere delle persone**

allora l'indirizzo

SERVIZI
PER LA SANITÀ E
L'ASSISTENZA SOCIALE

fa per te!

Quali sono le

materie caratterizzanti

LE MATERIE CARATTERIZZANTI

PSICOLOGIA

METODOLOGIE OPERATIVE

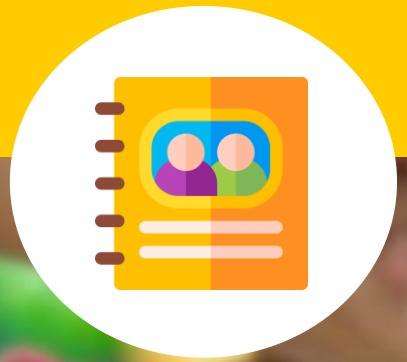

IGIENE E CULTURA MEDICO SANITARIA

2 LINGUE STRANIERE

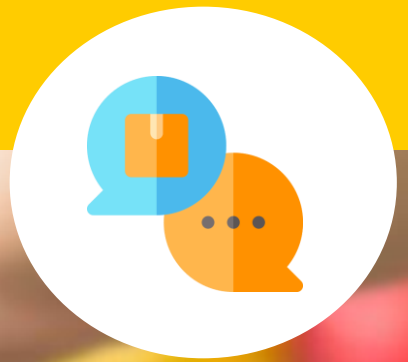

DIRITTO E LEGISLAZIONE SOCIALE

Cosa

imparerai?

a progettare, organizzare e attuare interventi ...

sociali e assistenziali

per bambini

per anziani

per persone con disabilità

Qual è

il valore aggiunto?

didattica laboratoriale

… e compresenze

per praticare le conoscenze

Cosa prevedono i PERCORSI per le

COMPETENZE TRASVERSALI E PER L'ORIENTAMENTO

progetti in ambito sociale

progetti in ambito sanitario

progetti
presso
i servizi socio assistenziali
del territorio

... e il **futuro**?

Potrai occuparti …

di servizi educativi

per la prima infanzia

di assistenza fisica

alle persone con disabilità

di assistenza agli anziani

(dopo aver seguito un corso post-diploma)

e avere accesso...

a qualsiasi **percorso universitario**

Possiamo aiutarti
nella **scelta**

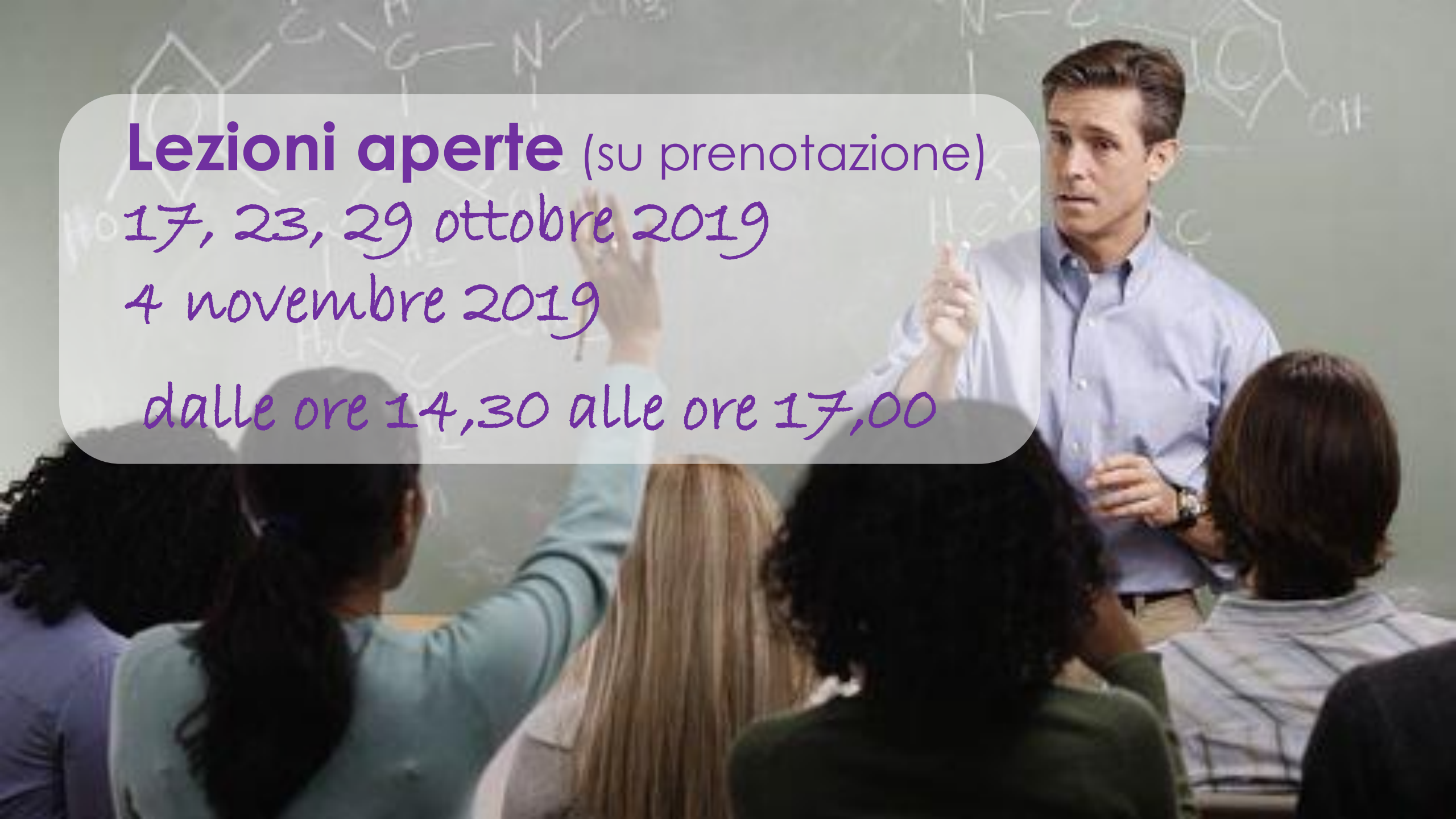

Lezioni aperte (su prenotazione)

17, 23, 29 ottobre 2019

4 novembre 2019

dalle ore 14,30 alle ore 17,00

Scuola aperta

colloqui e distribuzione di materiale illustrativo.

Colloqui individuali

tra genitori e docenti

... vuoi saperne

di più

Visita il nostro sito!
www.grandiscuneo.it

alla pagina **SCUOLA**

troverai

percorsi curriculari,

finalità e **obiettivi**.

nell'**AREA STUDENTI**

troverai

servizi a te dedicati,

e **attività extracurricolari**.

Ti aspettiamo!